Vos transports
en Île-de-France

68

Plan de secteur — Juillet 2024

Secteur 68

Provins

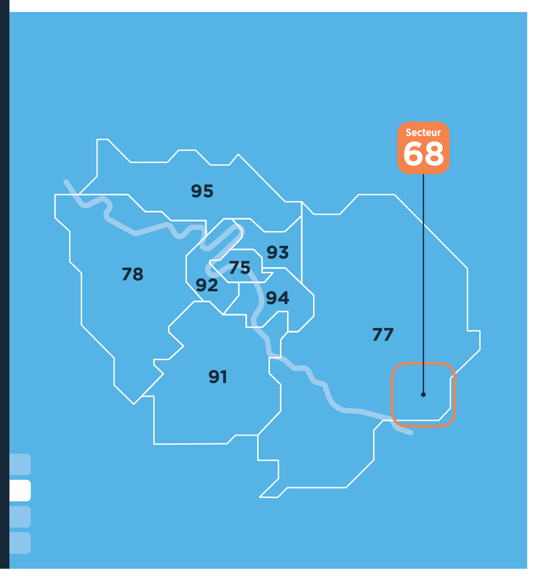

Lignes de transport en commun

Train

Gares :
Nangis
Longueville
Sainte-Colombe Septveilles
Champbenoist Poigny
Provins
— Gares non accessibles

Lignes Express

BUS
- 7 Gare de Provins - Gare de Montereau-Fault-Yonne
- 47 Gare de Provins - Gare de Melun
- 50 Gare de Provins - Gare de Marne-la-Vallée Chessy

Lignes régulières

BUS
- 10 Coulommiers Desserte établissements scolaires
- 28B Coulommiers - Desserte Cité Scolaire
- 29 La Ferté-Gaucher - Desserte Collège Jean Campin
- 32 Nangis Desserte établissements scolaires
- 34B Rozay-en-Brie Desserte établissements scolaires
- 3201 Provins Gare Routière - Ville Haute - Fontaine-Fourches Place Mérot
- 3202 Gare de Montereau-Fault-Yonne - Fontaine-Fourches Place Mérot
- 3203 Gare de Longueville - Noyen-sur-Seine 4 Chemins
- 3204 Nangis Collège Barthélémy - Gare de Lieusaint
- 3207 Provins Ville Haute - Poigny Centre
- 3208 Provins Marcel Mougenot - Poigny Gare de Champbenoist-Poigny
- 3209 Provins Ville Haute - Saint-Brice Lotissement
- 3210 Provins Gare SNCF - Montereau-Fault-Yonne - Surville
- 3211 Provins Ville Haute - Nogent-sur-Seine Théâtre
- 3212 Gare de Provins - Sourdun Quartier de Lattre
- 3213 Gare de Marne-la-Vallée Chessy - Bray-sur-Seine Z.I. La Borne Blanche
- 3214 Villiers-Saint-Georges Bourg - Gare de Tournan-en-Brie
- 3215 Nangis Collège Barthélémy - Nangis Lycée H. Becquerel - Jouy-le-Châtel Le Corbier
- 3216 Réseau urbain de Nangis
- 3217 Provins Ville Haute - Mons-en-Montois Le Villé
- 3218 Donnemarie-Dontilly Collège du Montois - Nangis Gare SNCF
- 3219 Provins Gare - Longueville Gare
- 3240 Provins Ville Haute - Villenauxe-la-Petite Vernoy
- 3241 Bray-sur-Seine Cimetière - Provins Lycée Les Pannevelles
- 3242 Provins Ville Haute - La Tombe Mairie
- 3243 Provins Ville-Haute - Fontaine-Fourches Place Mérot
- 3244 La Tombe Mairie - Provins Ville Haute
- 3245 Provins Ville Haute - Bray-sur-Seine La Borne Blanche
- 3246 Provins Ville Haute - Nangis Lycée H. Becquerel
- 3247 Fouju Abri - Nangis Lycée H. Becquerel
- 3248 Provins Ville Haute - Mormant Mairie
- 3249 Donnemarie-Dontilly - Desserte Collège du Montois
- 3250 Fontaine-Fourches Place Mérot - Varennes LEP Gustave Eiffel
- 3251 Provins Ville Haute - Esterny Ecole
- 3252 Bray-sur-Seine Collège Jean Rostand - La Tombe Mairie
- 3253 Bray-sur-Seine Collège Jean Rostand - Les Ormes-sur-Voulzie Moulin Ode
- 3254 Provins Ville Haute - Sancy-lès-Provins Toulotte
- 3255 Provins Ville Haute - Louan-Villegruis-Fontaine
- 3256 Saint-Sauveur-les-Bray - Chalmaison Les Praillons
- 3257 Villiers-sur-Seine Corps de Garde - Montereau-Fault-Yonne Surville / Saint-Germain-Laval CFA
- 3258 Noyen-sur-Seine Place - Saint-Sauveur-les-Bray
- 3259 Desserte scolaire de Provins
- 3260 Mouy-sur-Seine Petit Peugny - Bray-sur-Seine La Borne Blanche
- 3261 Nangis Lycée Henri Becquerel - Varennes-sur-Seine Lycée Gustave Eiffel
- 3262 Provins Ville Haute - Coulommiers - La Ferté-Gaucher Promenade
- TaD 3209 Provins Ville Haute - Saint-Brice Lotissement

Légende

- Arrêt simple
- Arrêt à sens unique
- Arrêt en correspondance
- Terminus simple
- Terminus en correspondance
- Ligne RER et Transilien
- Ligne principale
- Ligne Express
- Desserte occasionnelle

Services
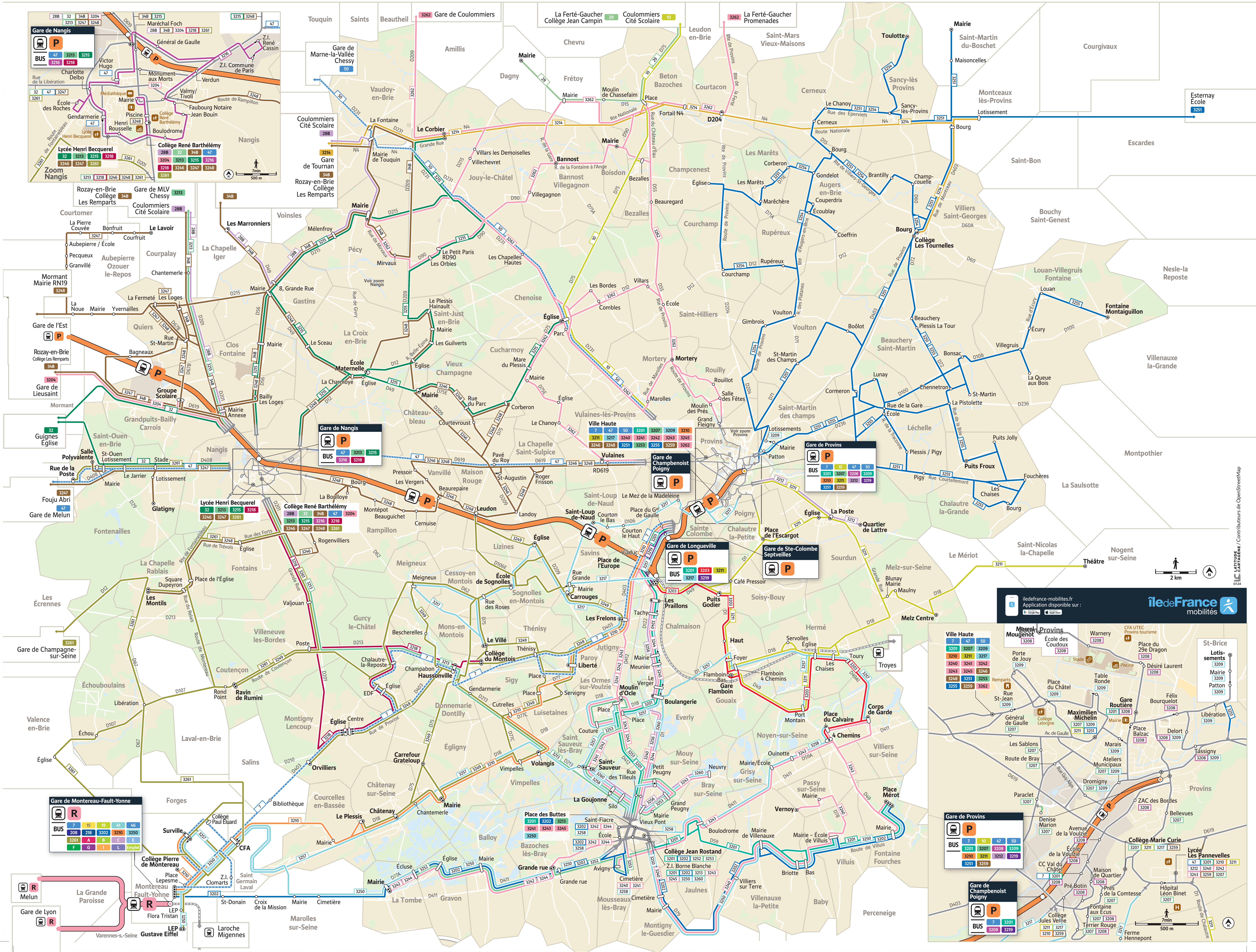
- Administration
- Centre sportif
- Établissement scolaire
- Hôpital
- Monument
- Piscine